LUNOV MAGNUS STRIP

MARTI MISTERIJA

VANREDNI BROJ 12

MARTI MISTERIJA

DUH TEOTIUAKANA

TEKST: A. CASTELLI CRTEŽ: G. VILLA

„U POMOĆ, MARTI MISTERIJO" PISALO JE NA JEDNOM ZIDU, SNIMLJENOM NA DIJAPOZITIVU, KOJI JE MARTI MISTERIJA, ZAJEDNO SA OSTALIM STVARIMA, KUPIO NA BUVLJOJ PIJACI. SNIMCI SU NAPRAVLJENI PRILIKOM PUTA U MEKSIKO DVOJE TURISTA, BRAČNOG PARA MORGAN, KOJI SU BILI ŽRTVE NAPADA. I DIJANU SU, TAKOĐE, NAPALI I UKRALI DIJAPOZITIVE. DA BI RAZREŠIO ZAGONETKU, MARTI JE ODLUČIO DA ODE U MEKSIKO SITI.

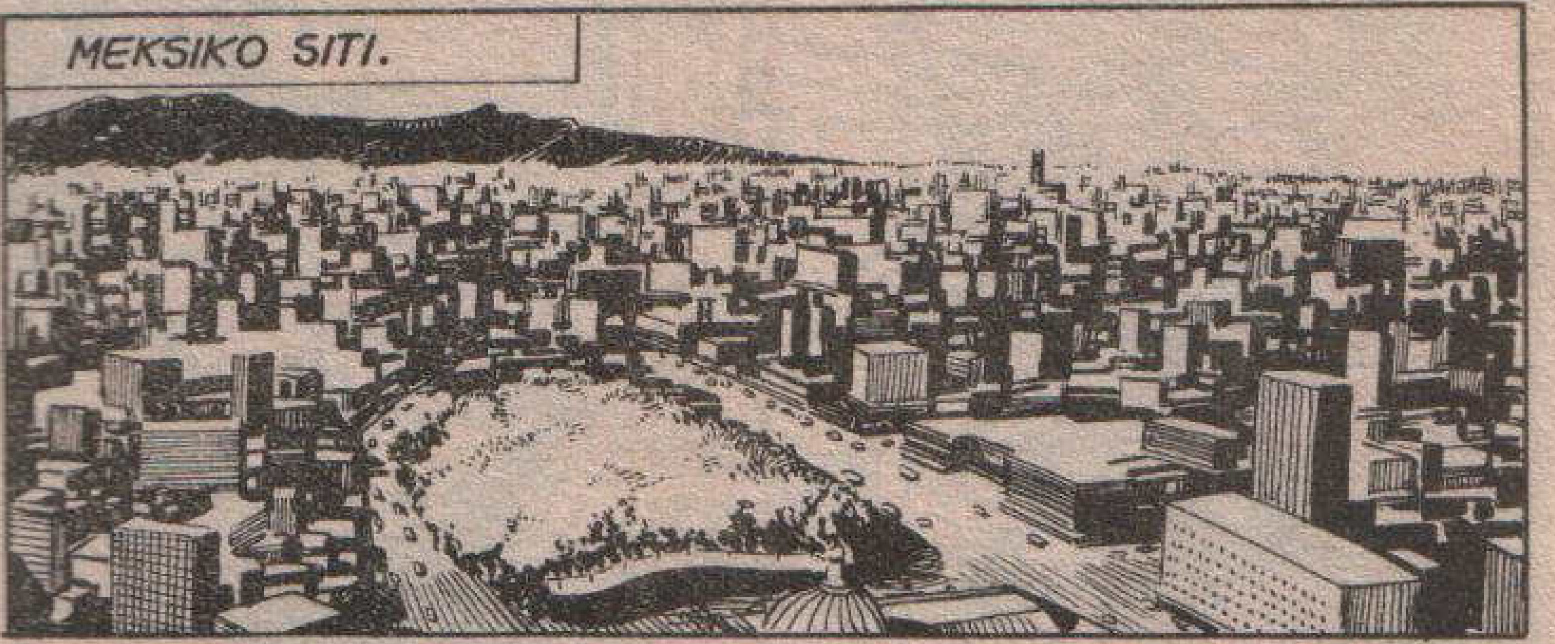

PA, TAKO MI I TREBA. ALI, JA SAM OKLEVAO DA TE POVEDEM SA SOBOM SAMO ZATO ŠTO SE PLAŠIM OPASNOSTI.
NA KRAJU KRAJEVA, NA ONOJ SLICI JE BIO POZIV ZA POMOĆ! A ZATIM SU SE DESILI NEKI NEPRIJATNI DOGAĐAJI!*
*VANREDNI „LUNOV MAGNUS STRIP" BROJ 11.
KAKVA BI TO OPASNOST MOGLA BITI? OVDE VLADA PRAZNIČNA, BEZBRIŽNA ATMOSFERA, NAROD JE VESEO I...
TUMP!
?
!
TUNF!
OOH!

MARTI!
HAJDE, STRANČE! DIŽI SE!
U REDU!

ŠTA ČEKAŠ, JAVA? ZAŠTO SE NE UMEŠAŠ? ONAJ GRMALJ JE ZA GLAVU VIŠI OD MARTIJA, ZAR NE VIDIŠ?
TUMP!
DA LI TI JE SAD DOSTA ILI HOĆEŠ JOŠ?
PAZI, MARTI! VADI PIŠTOLJ!

NEMA PIŠTOLJA, SENJORITA!
NE BIH JA MOGAO PUCATI U MOG PRIJATELJA MARTIJA! HA! HA! HA!
HA! HA! HA! KAKO SI, LOPEZE, PRIJATELJU MOJ?
DOBRO, DOBRO! ALI, NEMOJ ZABORAVITI: JOŠ SAM TI DUŽAN JEDAN UDARAC!
JAVA! STARI MAJMUNE! OTKAD SE NISMO VIDELI!
E, SAMO NAM JE JOŠ OVAJ NEDOSTAJAO!

A KO JE OVA LEPA SENJORITA? PRIZNAJEM DA OVAKVU LEPOTU JOŠ NISAM VIDEO. OČARAN SAM! ZADIVLJEN!
?
GDE STE BILI ONOG DANA KAD JE BILO POMRAČENJE SUNCA? NISAM VAS VIDEO... AH, DA, BAŠ SAM GLUP! DA, VI STE BILI MOJE SUNCE!
!
NE BOJ SE, DIJANA... TO SU SAMO LASKAVE REČI KOJE MEKSIKANCI ŠAPUĆU LEPIM NEZNANKAMA! A LOPEZ JE U TOME PRAVI MAJSTOR.
TAKO JE... ZNAM IH BAR PET STOTINA. SLUŠAJTE...
...POETIČNO: VI STE LOZA I GROŽĐE, BRDO I DOLINA, SUNCE I MESEC...
...ROMANTIČNO: NEMOJ SE KITITI CVEĆEM, DEVOJKO, JER TI SI SAMA CVET...
...DIREKTNO: ŠTA RADIŠ VEČERAS, LEPOJKO?

HA! HA! OVO POSLEDNJE SAD PRVI PUT ČUJEM.
NIJE NI ČUDO! SAD SAM GA IZMISLIO
PREDSTAVLJAM TI LOPEZA, DIJANA. TO MI JE STARI PRIJATELJ KOJEG REDOVNO POSEĆUJEM KAD NAVRATIM U MEKSIKO SITI!
STARI PRIJATELJ? ALI, ZAŠTO TE JE ONDA NAPAO?
EH, TO TI JE STARA PRIČA. JEDNO VEČE SMO... HM... PRETERALI SA TEKILOM. DA SKRATIM, DOŠLO JE DO TUČE...
DA... NA KRAJU SMO SE ZAKAČILI. NARAVNO, POSLE SMO SE POMIRILI I MARTI JE MENE UDARIO JEDNOM BUBOTKOM VIŠE NEGO ŠTO JE OD MENE DOBIO.
LOPEZ MI JE OBEĆAO DA ĆE MI TO VRATITI PRI PRVOM SUSRETU.

I, ODRŽAO JE OBEĆANJE!
DA... ALI SAD OPET POČINJEMO IZ POČETKA, POŠTO MI JE ON VRATIO UDARAC.
NO, TO ĆEMO OSTAV ZA DRUGI PUT. ŠTA T JE DOVELO U NAŠU ZEMLJU, MARTI?
HM... NEŠTO VRLO ČUDNO.
ISPRIČAĆU TI UZ PORCIJU ENČILADASA*. LOPEZE, MOŽDA ĆEŠ MI MOĆI POMOĆI.
*PIKANTNI PUNJEN SENDVI
PORED TRGA GARIBALDI NALAZI SE JOŠ JEDAN TRG POKRIVEN NADSTREŠNICAMA.

TU, SEDEĆI ZA DUGIM MERMERNIM STOLOVIMA, MEKSIKANCI JEDU KARAKTERISTIČNA NARODNA JELA.
NO, ŠTA KAŽETE, SENJORITA?
HM... NIJE LOŠE... ALI, DA LI SU I MUVE URAČUNATE U RAČUN?
HA! HA! HA! VI IMATE SMISLA ZA ŠALU! MUVE SU OBAVEZNE...
...KAO I ČILI... PIKANTNA PAPRIČICA KOJU MI MEKSIKANCI STAVLJAMO U SVAKO JELO.
HMFF! OOFF! OOFF! HRM! MGHHH!
A SAD, DA ČUJEM PRIČU, MARTI... DOVOLJNO TE POZNAJEM I OSEĆAM DA SI PRILIČNO ZABRINUT.
HMMM...
POGODIO SI, DRUŠKANE! U PITANJU JE NEŠTO ŠTO NE MOGU DA SHVATIM.

I, UZ ČAŠU PULKA, KARAKTERISTIČNOG MEKSIKANSKOG PIĆA KOJE SE PRAVI OD AGAVE, MISTERIJA JE IZLOŽIO LOPEZU RAZLOGE SVOG PUTOVANJA.
DAKLE, TO TI JE SVE. MISLIM DA NISAM NIŠTA ZABORAVIO.
DA, DA.
STVAR JE, ZAISTA, ČUDNA. A, KAKO MISLIŠ DA PRONAĐEŠ TAJ NATPIS?
POJMA NEMAM. ZNAM SAMO DA SE NALAZI OVDE ILI U TAKSKU ILI U AKAPULKU. A ZNAM I DA JE PRAVA LUDOST POKUŠAVATI DA GA PRONAĐEM. MEĐUTIM...
HMM...
NE BIH HTEO DA KOD TEBE STVARAM LAŽNU NADU, ALI ČINI MI SE DA SAM TU REČENICU: „U POMOĆ MARTI MISTERIJU“, VEĆ NEGDE PROČITAO.
LOPEZE! DA SLUČAJNO NE ZBIJAŠ ŠALU SA MNOM?!

TO SEBI NIKAD NE BIH DOZVOLIO, PRIJATELJU. ČEKAJ DA RAZMISLIM...
PA DA!
SETIO SAM SE, MARTI... HAJDETE SA MNOM... I VI, „MUZO MOJE INSPIRACIJE“!
ALI... KUDA ĆEMO? JE LI DALEKO?
ODMAH TU IZA UGLA... KROZ MINUT SMO TAMO.

A, SAD ME SAČEKAJ ZA TRENUTAK, ALI NEMOJ DA GLEDAŠ.
?
SAD MOŽEŠ DOĆI, MARTI.
LOPEZE, AKO JE TO ŠALA, DUG ĆE TI SE POVEĆATI ZA JOŠ JEDAN UDARAC PESNICOM U NOS.
NEVERNI TOMO! JE LI OVO ONA REČENICA KOJU SI PROČITAO NA SLICI?
U POMOĆ MARTI MISTERIJO!
?

ALI... NEVEROVATNO! OVO SE ZOVE SREĆA!
ZNAČI, NAČINJEN JE VELIKI KORAK NAPRED. ODAVDE ĆEMO MOŽDA UĆI U TRAG ONOME KO JU JE NAPISAO.
OH, AKO TE TO MUČI, ONDA TI MOGU REĆI ODMAH.
MOĆ
RTI
RIJA!
ALI OVO JE PROČI-
!
U POMOĆ!
PLANETA ZEMLJA
MARTI MISTERIJA

ALI...
DRUŠKANE, AKO SE NE VARAM, UPRAVO JE OBJAVLJENA JEDNA TVOJA KNJIGA S TIM NASLOVOM.
U POMOĆ!
PLANETA ZEMLJA
MARTI MISTERIJA
DA... TO JE PREVOD NASLOVA „SOS PLANETA ZEMLJA", KNJIGE O EKOLOGIJI. ALI ŠTA...
KAO ŠTO ZNAŠ, ILI KAO ŠTO OČIGLEDNO NE ZNAŠ, OVDE U MEKSIKU, DA BI UŠTEDELI PARE ZA PLAKATE, DAJU NEKOLIKO PEZOSA GRUPI DEČAKA...
...KOJI PREKRIJU GRAD NATPISIMA KOJE POSLODAVAC ZAHTEVA. OČIGLEDNO, TVOJ IZDAVAČ JE ŽELEO DA PRODA KNJIGU.
ČITAV MEKSIKO SITI JE KRCAT SLIČNIM NATPISIMA. USKORO ĆE DA IH PREKRIJU KREČOM, PA ĆE ISPISATI DRUGE.
ČEKAJ!
NA DIJAPOZITIVU SE NATPIS VIDEO SAMO DELIMIČNO.
BAŠ KAO ŠTO SAM I POMISLIO.
AKO JOŠ ŽELIŠ DA SAZNAŠ KO GA JE NAPISAO, DOVOLJNO ĆE BITI DA SE OBRATIŠ NEKOM OD OVIH DEČAKA, PA ĆEŠ VIDETI ŠTA ĆE TI ODGOVORITI DOK TREPNEŠ.
16

OH, ŠTO MU GROMOVA!
TO ZNAČI DA SAM UZALUD DOPUTOVAO, SAMO DA BIH PROČITAO REKLAMU KOJA SE ODNOSI NA MENE.
POSMATRAJ TO NA DRUGI NAČIN: NAŠAO SI PRILIKU DA NAPRAVIŠ MALI IZLET U DRUŠTVU OVE LEPE SENJORITE...
...KOJA JE, KAO ŠTO SAM MOŽDA VEĆ REKAO, „BLISTAVIJA OD SUNCA".
EKONOMSKI SENTIMENTALAN: VAMA ZA LJUBAV ŽRTVOVAO BIH I TRI DOLARA, A MOŽDA ČAK ČETIRI.
KONTEMPLATIVNI: ŽIVEĆU SAMO DA BIH SE VAMA DIVIO, NIKAD NE SKLAPAJUĆI OČI, ČAK NI ZA VREME POPODNEVNOG ODMORA!
HA! HA! HA!
17

HA! HA!... VIDIM DA POČINJETE CENITI LATINSKO KAVALJERSTVO, SENJORITA!
IZNENADA, LOPEZ JOŠ NIJE NI DOVRŠIO REČENICU, KAD MU SE NA LICU POJAVIO STRAH.
TO JE POTRAJALO SAMO TREN, JER ON SE TRUDIO DA NASTAVI RAZGOVOR U ISTOM RASPOLOŽENJU.
AKO ŽELITE, MOGU DA VAM IZRECITUJEM JOŠ DESETAK KOMPLIMENATA.
ČEKAJ, LOPEZE. SAD SAM JA TAJ KOJI KAŽE DA MENI NE MOŽEŠ SLAGATI.
I, MADA NASTOJIŠ DA GLUMIŠ RAVNODUŠNOST, NEŠTO TE JE UZNEMIRILO. ŠTA JE TO BILO?
HM...
18

DOBRO. TI SI BIO OKRENUT NA DRUGU STRANU KAD JE PROŠAO JEDAN AUTOMOBIL U KOJEM SU SEDELA DVA TIPA...
...HM... KOJI MI SE NIKAKO NE DOPADAJU.
NEMOJ MI SAMO REĆI DA SI SE PONOVIO UVALIO U NEKU NEVOLJU, LOPEZE.
JA? ŠTA TI PADA NA PAMET, STARI MOJ?
JESTE DA SAM JA OVDE, U MEKSIKO SITIJU, PADOBRANAC*, ŠTO UOSTALOM I ZNAŠ...
JUGOS
NARANJA
PAPAJA
MANGO
PLATANO
*PADOBRANCI: ILEGALNI USELJENICI.
...I, KAO I SVI PADOBRANCI, MORAM DA ŽIVIM OD SITNE TRGOVINE. SAD SE TA TRGOVINA NALAZI POD KONTROLOM GRADSKOG PODZEMLJA.
SVE DO PRE NEKOLIKO MESECI, RADIO SAM ZA MRAČNOG, VEOMA OPASNOG TIPA, KOJI SE ZOVE GUTIERES.
19

ŠVERC, SITNE PREVARE TURISTA, KRAĐE NA LUTRIJI. ALI, KAD JE ZATRAŽIO DA PRATIM JEDNOG TIPA DO AKAPULKA, DA BIH GA ZATIM UKOKAO, POSLAO SAM GA ZNAŠ VEĆ KUDA.
ODGOVORIO MI JE DA ĆU TO SKUPO DA PLATIM. JA SAM MISLIO DA JE TO SAMO PRETNJA, ALI SAD...
HM...
NEZGODNO. KAKAV JE ČOVEK TAJ GUTIERES?
TIPČINA, REKAO SAM TI VEĆ: OBOGATIO SE PREKO NOĆI... SUMNJA SE DA SE BAVI KRIJUMČARENJEM ARHEOLOŠKIH VREDNOSTI.
MADA, JOŠ NIKO NIJE USPEO DA OTKRIJE NJEGOV IZVOR SNABDEVANJA. NO, TO SE TEBE NE TIČE, MARTI. NE ZNAM ZAŠTO TI SVE OVO UOPŠTE I PRIČAM.
JER NI TI, NITI BILO KO DRUGI TU NE MOŽE NIŠTA DA POMOGNE, DRUŠKANE.

DO VIĐENJA, MARTI, I NEMOJ DA ZANEMARUJEŠ GOSPOĐICU. GLEDA TE OČIMA KOJE LIČE NA ZVEZDE.
BOLJE DA SE RASTANEMO. NE BIH HTEO DA TE UPLIĆEM U MOJE PROBLEME.
ČEKAJ, LOPEZE!
ZBOGOM, DRUŠKANE!
ZA NEKOLIKO TRENUTAKA, LOPEZ SE UMEŠAO MEĐU LJUDE KOJI SU OPSEDALI ULIČNE PRODAVCE.
ČAK NI IZUZETNI JAVIN „NJUH" NIJE USPEO DA MU OTKRIJE TRAG USRED JAKIH MIRISA KOJI SU SE ŠIRILI OD PIKANTNIH JELA SA TEZGI.
ŠTO MU GROMOVA!
NEĆEŠ SE LJUTITI AKO SE VRATIMO U HOTEL, DIJANA? HTEO BIH MALO DA RAZMISLIM.

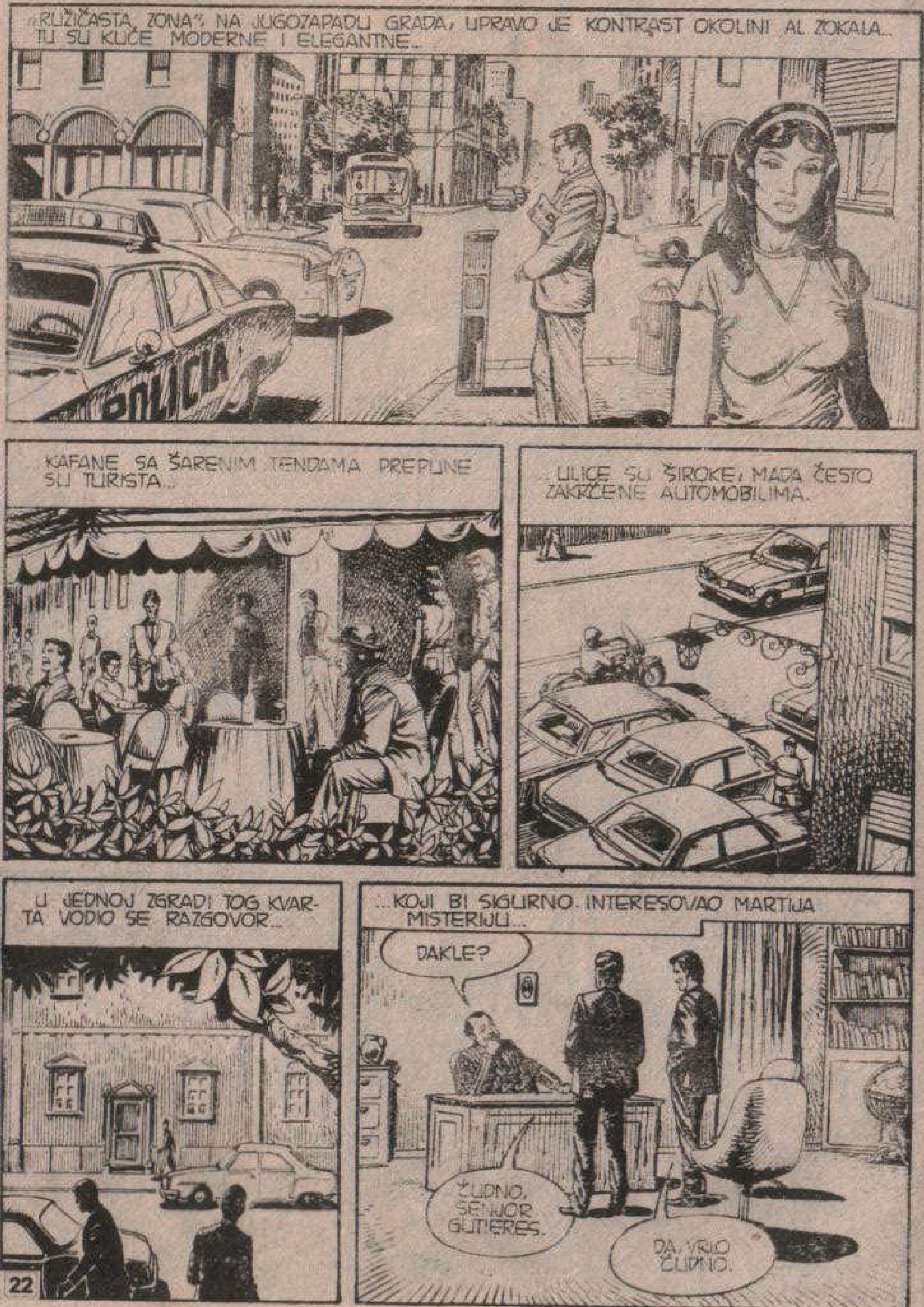
"RUŽIČASTA ZONA" NA JUGOZAPADU GRADA, UPRAVO JE KONTRAST OKOLINI AL ZOKALA... TU SU KUĆE MODERNE I ELEGANTNE...
KAFANE SA ŠARENIM TENDAMA PREPUNE SU TURISTA...
...ULICE SU ŠIROKE, MADA ČESTO ZAKRČENE AUTOMOBILIMA.
U JEDNOJ ZGRADI TOG KVARTA VODIO SE RAZGOVOR...
...KOJI BI SIGURNO INTERESOVAO MARTIJA MISTERIJU...
DAKLE?
ČUDNO, SENJOR GUTIERES.
DA, VRLO ČUDNO.

PRATILI SMO STRANCA. I, ZNATE LI S KIM SE SREO?
NISI TU DA MI POSTAVLJAŠ ZAGONETKE, GLUPANE GOVORI!
SA NAŠIM STARIM PRIJATELJEM, LOPEZOM MEKOG SRCA.
LOPEZOM?
ŠTO MU GROMOVA! TOM TIPU JE OČIGLEDNO ŽIVOT DOJADIO... ŠTA DOBIJA TIME ŠTO MI IDE UZ NOS?
HM... PRAVO DA VAM KAŽEM...
SUSRET JE IZGLEDAO SASVIM SLUČAJAN. ČULI SMO I ODLOMKE RAZGOVORA.
SLUČAJAN? BAŠ STE OGRANIČENI! MISTERIJA JE, VEROVATNO, VIDEO ONU SLIKU, ZNATE NA KOJU MISLIM. LOPEZ JE UPOZNAT SA NEKIM POJEDINOSTIMA MOJE ORGANIZACIJE. MISTERIJA JE ARHEOLOG I VIŠE PUTA SE INTERESOVAO ZA KRIJUMČARENJE UMETNIČKIH VREDNOSTI.

SAMO NAM JE JOŠ TO TREBALO... VEĆ NAM JE VERENIK ONE LUDE POKUŠAO DA PODMETNE KLIPOVE U TOČKOVE.
NJEGA SMO SREDILI PRE NEGO ŠTO NAM JE MNOGO NAUDIO, ALI SMO MORALI DA GA PRATIMO SVE DO AKAPULKA*.
*VANREDNI „LUNOV MAGNUS STRIP" BR. 11
MISTERIJA JE STRANAC I S NJIM SU STVARI KOMPLIKOVANIJE.
BOLJE JE DA SMO STO POSTO SIGURNI DA LI JE NA MOME TRAGU. ŠTO SE LOPEZA TIČE...
...MORATE GA UHVATITI I NATERATI GA DA PROPEVA. HOĆU DA ČUJEM O ČEMU SU TAČNO RAZGOVARALI ON I MISTERIJA.

ZA TO VREME...
SAMO OBIČNA REKLAMA.
NEMA SUMNJE. TO NIJE ISTI NATPIS KAO ONAJ NA SLICI. DO KOJE SU ONI TIPOVI ŽELELI DA DOĐU PO SVAKU CENU, PRVO KOD MORGANOVIH, A ZATIM U MOME STANU.
SIGURAN SAM DA JE POSREDI NEKI DR... ALI, ŠTA SAD DA RADIM? ...KRUG SE POTPUNO ZA...RIO.
OSIM TOGA, TU JE I LOPEZOV PROBLEM. ON NEMA NIKAKVE VEZE SA OVIM SLUČAJEM. ALI OČIGLEDNO JE DA SE NALAZI U NEVOLJI. MORAM MU POMOĆI.

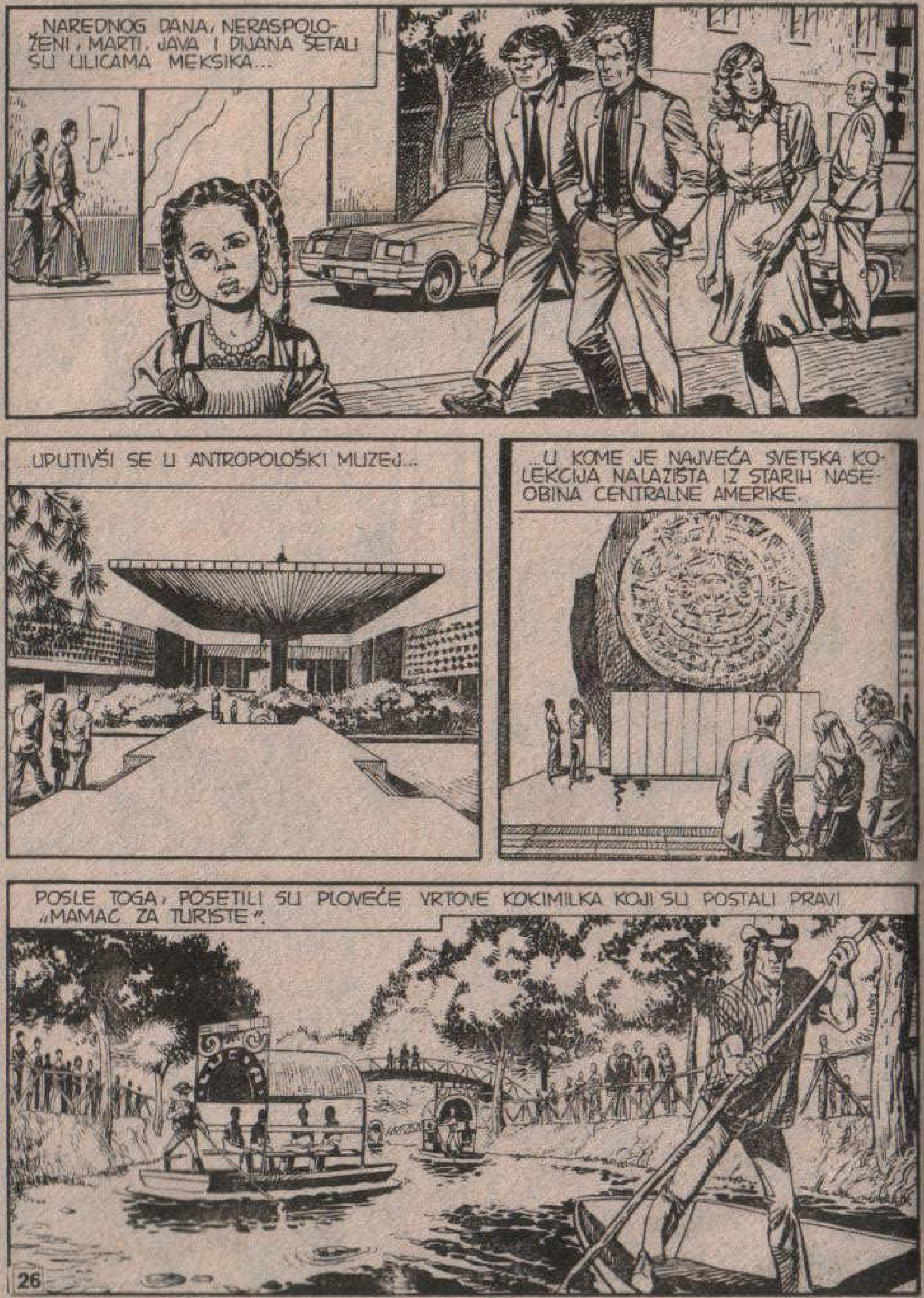
NAREDNOG DANA, NERASPOLOŽENI, MARTI, JAVA I DIJANA ŠETALI SU ULICAMA MEKSIKA...
...UPUTIVŠI SE U ANTROPOLOŠKI MUZEJ...
...U KOME JE NAJVEĆA SVETSKA KOLEKCIJA NALAZIŠTA IZ STARIH NASEOBINA CENTRALNE AMERIKE.
POSLE TOGA, POSETILI SU PLOVEĆE VRTOVE KOKIMILKA KOJI SU POSTALI PRAVI „MAMAC ZA TURISTE".

ZAŠLI SU U OGROMNE TRGOVINE SA ZANATSKIM PROIZVODIMA KOJE DRŽI „FONART", DRUŠTVO KOJE PRODAJE RUKOTVORINE LOKALNIH ZANATLIJA.
NERVOZAN SI, ZAR NE, MARTI?
NIŠTA NISI KUPIO, A TO MI JE ZNAK DA SI VRLO, VRLO ZABRINUT.
DA.
I, BOLJE ĆE BITI DA SE OSLOBODIM NAPETOSTI, JER ĆU SAMO DA POGORŠAM SITUACIJU. ZNAŠ LI ŠTA ĆEMO DA URADIMO?

SUTRA ĆEMO POĆI U TEOTIUKAN. TO JE ČAROBNO MESTO. KAO DA SE NALAZI VAN SVETA.
KO ZNA, MOŽDA ĆE MI POSLE TOG IZLETA SVE STVARI IZGLEDATI RUŽIČASTIJE.
U ISTOM TRENUTKU, U JEDNOJ KOLIBI NA PERIFERIJI GRADA...
DOSTA!.. DOSTA!..
TUP
DOBRO. U REDU. NE VERUJEM DA IMAŠ JOŠ NEŠTO DA KAŽEŠ.
A SAD...

NE...NE...
SHVATIO SI O ČEMU SE RADI, ZAR NE, PRIJATELJU?.. HRABRO! TO ĆE SAMO UBRZATI SVE.
JOŠ MALO PA NEĆEŠ VIŠE MOĆI DA DRŽIŠ SAVIJENE NOGE... A KAD POČNU PRVI GRČEVI...
...SAM ĆEŠ SE UGUŠITI... POLAKO! HA! HA! HA!
DA GA OSTAVIMO OVDE?
A GDE BI DRUGDE? KAD GA BUDU PRONAŠLI, POSLUŽIĆE KAO OPOMENA SVIMA OSTALIMA.

UKLJUČIVŠI SE U AVENIJU LOS INSURDŽENTES, POSLE 50 KILOMETARA U PRAVCU KUOTA-PIRAMIDES...
...NAIĆI ĆETE PRVO NA JEDNU ZGRADU KOJU SU POMPEZNO PROZVALI MUZEJOM.
UKOLIKO DOTLE STIGNETE TAKSIJEM, VOZAČ ĆE PO SVAKU CENU NASTOJATI DA VAS PRISILI DA IZAĐETE...
TAXI
...I JEDAN INDIOS IZ PLEMENA NAUATL OBJASNIĆE VAM NA PRIMITIVNOM ŠPANSKOM JEZIKU HILJADU NAMENA ZA KOJE JE ASTECIMA SLUŽIO KAKTUS AGAVA.
BODLJE SU SLUŽILE KAO IGLE, KORA KAO HARTIJA, A PULPA ZA PRAVLJENJE PIĆA.
30

VIDEĆETE MAGARCA, KOJI U JEDNOM GUTLJAJU MOŽE DA ISPIJE FLAŠU KOKA-KOLE (KOJU ĆETE SKUPO PLATITI U OBLIŽNJEM BARU).
ZATIM, ĆE VAS, NEIZBEŽNO, UVESTI U NEŠTO ŠTO VAM SE MOŽE UČINITI KAO VELIKA ROBNA KUĆA.
GDE ĆE VAM, NEVEROVATNO UPORNO, NUDITI PREDMETE DOMAĆE IZRADE: SOMBRERA, PONČA, PREDMETE OD KVARCA I METALA...
KAD PONOVO UĐETE U TAKSI, POŠTO STE NAJMANJE POLA SATA ODBIJALI NASRTANJA VLASNIKA KOJI VAM JE NUDIO SVE UPOLA CENE, DVOSTRUKO SKUPLJE NEGO ŠTO SE PRODAJE U GRADU, POČEĆETE DA SE KAJETE ŠTO STE UOPŠTE POŠLI NA TAJ IZLET.
MEĐUTIM, POŠTO PREĐETE DRUGIH STOTINAK METARA, RASPOLOŽENJE ĆE VAM SE, IZNENADA, PROMENITI.
31

PRED VAMA ĆE SE PRUŽITI DOLINA TEOTIJAKAN SA SVOJIM PREDIVNIM „PIRAMIDAMA SUNCA I MESECA“...
...I „SIJADELA“, TVRĐAVA GDE SE DIŽE HRAM **KVECAKOATLA...**
...„**PERNATE ZMIJE**“, GLAVNOG BOŽANSTVA SVIH NARODA CENTRALNE AMERIKE...
TAXI
FANTASTIČNE SU!
JESU, DIJANA. POKUŠAJ DA IH ZAMISLIŠ KAKO SU IZGLEDALE PRE TOLIKO VEKOVA.

BILE SU UKRAŠENE FRESKAMA U NARNDŽASTIM TONOVIMA... OKRUŽENE GRADOM U KOME JE ŽIVELO NAJMANJE STO HILJADA STANOVNIKA.
KO IH JE PODIGAO?
TO NIKO NE ZNA TAČNO. ASTECI SU IH NASLEDILI OD NEKE PRETHODNE CIVILIZACIJE.
PRVA CIVILIZACIJA KOJA SE RAZVILA U OVOJ ZONI MOGLA BI DA POTIČE IZ 1500. GODINE PRE NAŠE ERE. MOŽDA SU IH SAGRADILI OLMEKI KOJI SU DOŠLI SA OBALE...
VMS-12

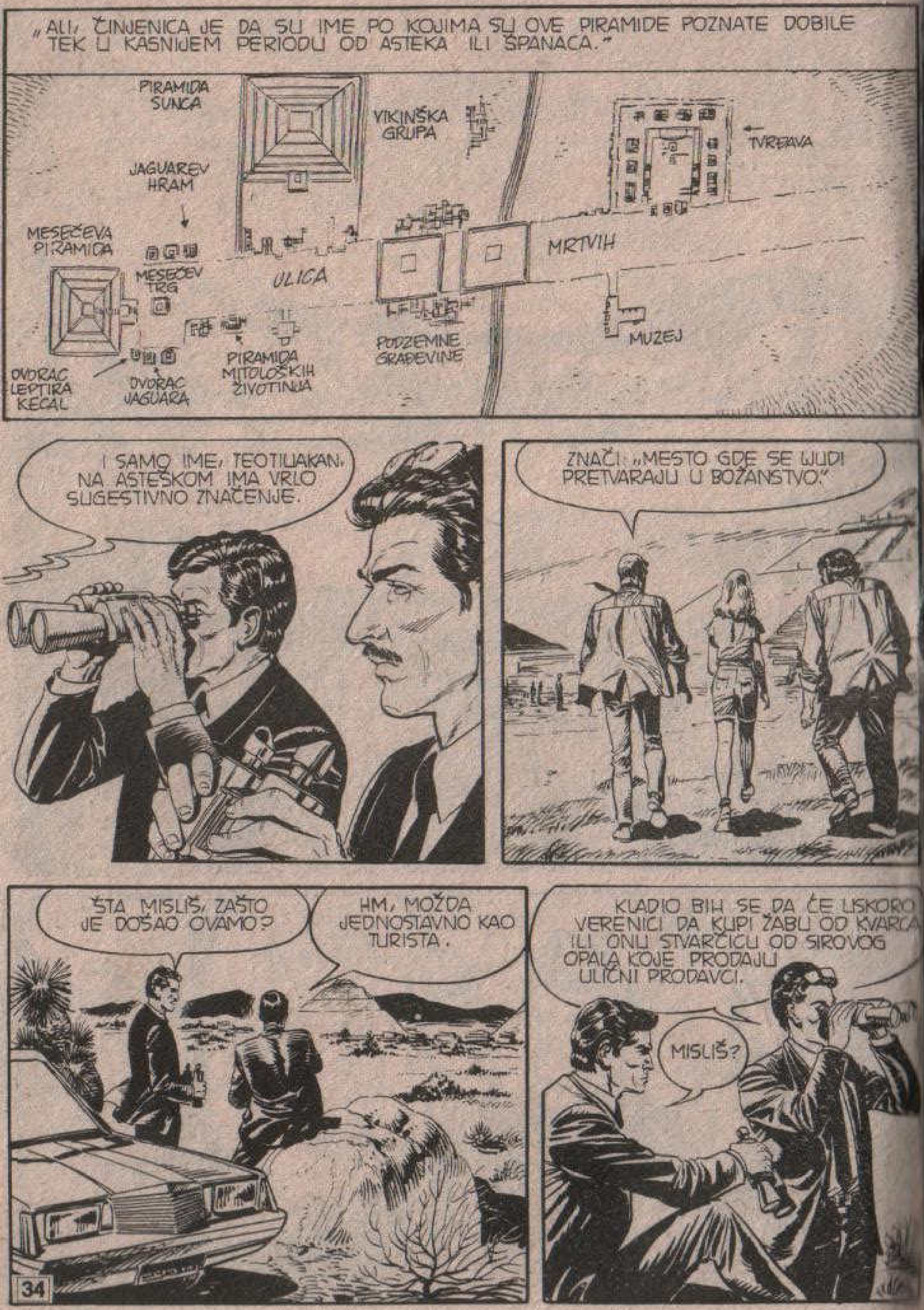
„ALI, ČINJENICA JE DA SU IME PO KOJIMA SU OVE PIRAMIDE POZNATE DOBILE TEK U KASNIJEM PERIODU OD ASTEKA ILI ŠPANACA."
PIRAMIDA SUNCA
VIKINŠKA GRUPA
TVRĐAVA
JAGUAREV HRAM
MESEČEVA PIRAMIDA
MESEČEV TRG
ULICA
MRTVIH
PODZEMNE GRAĐEVINE
MUZEJ
DVORAC LEPTIRA KECAL
DVORAC JAGUARA
PIRAMIDA MITOLOŠKIH ŽIVOTINJA
I SAMO IME, TEOTIUAKAN, NA ASTEŠKOM IMA VRLO SUGESTIVNO ZNAČENJE.
ZNAČI: „MESTO GDE SE LJUDI PRETVARAJU U BOŽANSTVO."
ŠTA MISLIŠ, ZAŠTO JE DOŠAO OVAMO?
HM, MOŽDA JEDNOSTAVNO KAO TURISTA.
KLADIO BIH SE DA ĆE USKORO VERENICI DA KUPI ŽABU OD KVARCA ILI ONU STVARČICU OD SIROVOG OPALA KOJE PRODAJU ULIČNI PRODAVCI.
MISLIŠ?

SAD SE UPRAVO PENJE UZ „PIRAMIDU SUNCA".
ŠTA SAM TI REKAO? MENI SE ČINI DA BAŠ NIŠTA NE SUMNJA.
UH!... JA DALJE NE MOGU!
DAJ MI RUKU... NEMA JOŠ MNOGO.
EVO NAS NA VRHU! ZAR NIJE DIVAN PRIZOR?
FANTASTIČAN JE! BIO SI U PRAVU! MENJAM MIŠLJENJE O MEKSIKO-SITIJU.
ALI...
MALOČAS SU OVO BILE STEPENICE! SAD MI LIČI NA **GLATKI ZID!**

HA!HA!
NE BRINI! TO SE SVIMA DEŠAVA! U STVARI, STEPENICE SU VRLO STRME, MADA SE, PRI PENJANJU, TO NE PRIMEĆUJE.
NE BRINI! AKO PRI SILAŽENJU DOBIJEŠ VRTOGLAVICU, JAVA ĆE SE POBRINUTI DA TE SNESE.
HMGRR!

ŠTA SAM TI REKAO? OBIČNI TURISTI!
ČEKAJ.
NE VRAĆAJU SE U **KALE DE LOS MUERTOS**... IDU IZA PIRAMIDA.
KARAHO!
PRAVO PREMA MESTU NA FOTOGRAFIJI. DA I OVO NIJE NEKA KOMBINACIJA?
KO TO ZNA?
PRAVO DA TI KAŽEM, NE ZNAM ŠTA TU POZADI IMA ZANIMLJIVOG. A, OSIM TOGA, PREPUNO JE ZMIJA.
NEMOJMO IH GUBITI IZ VIDA.

PAZITE GDE STAJETE DA NE NAGAZITE NA NEKOG GMIZAVCA. GLEDAJTE...
...OVA ZONA JOŠ NIJE OČIŠĆENA... ALI, ISPOD ŽBUNJA MOGU SE VIDETI OSTACI KUĆA NARODA KOJI JE PODIGAO PIRAMIDE!
POGLEDAJTE! OVI IZGLEDAJU BOLJE OČUVANI OD DRUGIH.
KAO DA IH JE NEKO NEDAVNO OČISTIO. U SVAKOM SLUČAJU, POSMATRAJUĆI IH, MOŽE SE IZVESTI ZAKLJUČAK KAKO JE IZGLEDAO PRVOBITNI PLAN.
POD JE BIO POPLOČAN KAMENOM... ZIDOVI SKORO UVEK DEKORISANI RAZNIM MOTIVIMA: LEPTIROVIMA, JAGUARIMA, PUŽEVIMA.
TAMO SU... TU VIŠE NEMA SUMNJE!
DA... TOBOŽE IZIGRAVAJUĆI VODIČA VERENICI, PRETRAŽUJE ZONU.

NEMA ŠTA, GUTIERES JE POSTUPIO KAO PRAVA BUDALA.
HEJ, KAD BI OVO ČUO, TI BI ZAVRŠIO KAO LOPEZ.
ALI, POŠTO NE MOŽE DA ME ČUJE, DOZVOLI MI DA KAŽEM SVE ŠTO MISLIM O NJEMU.
SAZNAO JE ZA SLUČAJ SA ONOM LUDOM PA JE ODMAH POSLE TOGA DOJURIO DA PROVERI.
I NE SAMO TO... KAD JE IZAŠAO IZ PROLAZA...
...NAIŠAO JE NA ONO DVOJE STRANACA KOJI SU SNIMALI FOTOGRAFIJE.
KLIK!

STVARNO JE TAČNO DA BOGATSTVO ZASLEPI LJUDE!
KAD SU ANTIKVITETI U PITANJU, GUTIERES ZABORAVI NAJOSNOVNIJE MERE OPREZNOSTI...
SEM ŠTO SE OBRATI NAMA DA SREDIMO STVARI... SEĆAŠ LI SE? MORALI SMO DA PRETRAŽUJEMO SPISKOVE DESETAK TURISTIČKIH VODIČA DA BISMO OTKRILI KO JE BIO U TEOTIUAKANU U ONO DOBA, ONOGA DANA.
...PA ZATIM DA OPISUJEMO STRANCE RAZNIM VODIČIMA... PA ONDA DA DOZNAMO NJIHOVU ADRESU... PA ZATIM...
...PA ZATIM DA UTVRDIMO DA JE, UPRKOS SVEMU, FOTOGRAFIJU VIDEO ČOVEK KOJI BI POSLEDNJI TREBALO DA JE VIDI: MARTI MISTERIJA... ARHEOLOG KOJI VIDI GANGSTERA KAKO IZLAZI IZ PODZEMNOG PROLAZA KOD TEOTIUKANA!
SAD ĆEMO OBIĆI „SIUDADELU"... POSLE TOGA ĆEMO SE VRATITI U GRAD!

DA LI OVE PIRAMIDE IMAJU HODNIKE KAO ONE EGIPATSKE, MARTI?
IZGLEDA DA NEMAJU. TREBALO BI DA SU APSOLUTNO KOMPAKTNE...
...ALI, 1978. GODINE, ISPOD PIRAMIDE SUNCA OTKRIVENA JE JEDNA PEĆINA. U NJOJ SU NAĐENI SAMO NEKI PREDMETI OD POKUĆSTVA BEZ NEKE POSEBNE VREDNOSTI.
DRUGIM REČIMA, NIKO TO SA SIGURNOŠĆU NE MOŽE TVRDITI. UOSTALOM, NE ZNA SE NI RAZLOG ZBOG KOG SU GRAĐENE.
POSLE POSLEDNJE POSETE „SIUDADELI"...

...I HRAMU KVECA-KOATL...
...TROJE PRIJATELJA SU UZELI TAKSI NA PARKINGU ISTOČNO OD ARHEOLOŠKOG NALAZIŠTA...
...PA KRENULI PUT MEKSIKO-SITIJA.
ZA TO VREME...
DOBRO... OSTAJE NAM SAMO DA STUPIMO U AKCIJU.

HM... A ŠTO AKO JE TO ČISTA SLUČAJNOST?
BILA SLUČAJNOST ILI NE, OVOGA PUTA IMAMO PRECIZNO NAREĐENJE...
...DA IH UHVATIMO I NATERAMO DA PROPEVAJU. GUTIERES NE VOLI DA ŽIVI U NEIZVESNOSTI.
TE VEČERI...
NO, ŠTA KAŽEŠ, DIJANA?
IZVRSNO! SVE JE IZVANREDNO! SJAJNA VEČERA, ROMANTIČAN LOKAL...
MOJE RASPOLOŽENJE SE STALNO POPRAVLJA, A I TVOJE, KAKO MI SE ČINI.

HM... MOŽDA SAM SE SAMO BEZ RAZLOGA PLAŠIO...
...MOŽDA SE SAMO RADI O NIZU SLUČAJNOSTI DOSTOJNIH NAJGOREG KRIMIĆA.
MOŽDA...
HEJ, ŠTA RADIŠ ?!
HEJ!
44

ONAJ MALIŠAN MI JE UZEO NOVČANIK! SEM PARA, U NJEMU SU MI I SVA DOKUMENTA!
TI OSTANI OVDE, DIJANA. JAVA I JA ĆEMO POKUŠATI DA GA UHVATIMO!
STOJ! HEJ, MALIŠA, STANI!
BACI NOVČANIK I NIŠTA TI SE NEĆE DESIT! JESI LI RAZUMEO?
ALI, DEČAK NIJE NI SLUŠAO ŠTA MU MARTI DOVIKUJE...
45

...VEĆ JE UTRČAO U TESNE ULIČICE STAROGA KVARTA...
PAFF
...ZATIM JE JURNUO KROZ JEDNA VRATA...
TRAS
GDE LI SE SAMO DEO, STO MU MUKA!?
MMGRR!

HMGRR!
RCHHR!
JAVA, ALI ŠTA...? AH! VIDEO SI NOVČANIK.
...ZNAČI KLINJA JE ODLUČIO DA ODUSTANE.
RCHHR!
PRIMITIVNI ČOVEK JE POKUŠAO DA UPOZORI PRIJATELJA.
ALI, BILO JE PREKASNO!
RUKE UVIS!

SAD LEPO POĐI S NAMA I NE POKUŠAVAJ NIŠTA.
!
ZA ČASAK, MISTERIJA JE OSTAO BEZ REČI.
ZATIM...
JAVA! NAPRED!
TRES!
TRAS!

TRES
TRAS!
NE! PUSTI ME, MAJMUNE! PUSTI ME!
TUUP
HMGR
TUUP
TRAS!

DOBRO! POŠJO NE MOŽE DRUGAČIJE!...
U RUKAM MARTI MISTERIJE POJAVILO SE ORUŽJE NEOBIČNOG IZGLEDA...
ZZAP! ZZAP!
...IZ ČINE CEVI SU POČELI DA LIŽU PLAVIČASTI ZRACI.
NAPADAČI SU IZGLEDALI KAO DA SU SE IZNENADA ZAMRZLI...
...DA BI SLEDEĆEG TRENUTKA S TRESKOM POPADALI NA ZEMJU.

NEKO IMA NEŠTO PROTIV NAS...VRATIMO SE K DIJANI, A ZATIM ĆEMO OBAVESTITI POLICIJU!
TO ZNAČI DA SU MOJA STRAHOVANJA BILA OPRAVDANA...
OVO JE BILA ZAMKA! DEČAK NAS JE NAMAMIO U KLOPKU.

ZA IME SVETA! ŠTA SE OVDE DOGAĐA?
PUSTITE ME DA PRO-ĐEM! DIJANA! ŠTA?!
SVE SE DESILO IZNENADA, SENJOR... JEDAN AUTOMO-BIL SE PRIBLIŽIO...

"IZ NJEGA SU IZAŠLA DVA ČOVEKA, BACILA SE NA SENJORITU..."
"...I SILOM JE ODVUKLI SA SOBOM."
PROKLETSTVO!
KIDNAPOVANA JE! NAPALI SU NA DVE STRANE!
TRAG JE JOŠ SVEŽ, JAVA. POKUŠAJ DA GA PRATIŠ!

HILJADU RAZNIH MIRISA UKRŠTALI SU SE U IZUZETNOM „NJUHU" PRAISTORIJSKOG ČOVEKA.
JAVA JE BIO PRISILJEN DA ULOŽI NAPOR KOJI SE SKORO GRANIČIO SA NJEGOVIM MOGUĆNOSTIMA... KONCENTRISAO SE...
...PA ZATIM KRENUO U ODREĐENOM PRAVCU.
RGHHRR!
TREBA TI AUTOMOBIL? U REDU.
ODMAH ĆU TI GA NABAVITI.

ŽAO MI JE, PRIJATELJU, ALI NEMAM VREMENA DA TI OBJAŠNJAVAM.
TRES!
HAJDE! PENJI SE, JAVA! AUTOMOBIL ILI MOTOR, SVEJEDNO JE, ZAR NE?
MGR!
!
HEJ! STANI!

NEVEROVATNI JAVIN NJUH BIO JE USREDSREĐEN NA VEOMA SLAB TRAG.
NA MOMENTE, POTPUNO SE GUBIO ZBOG IZDUVNIH GASOVA, TAKO DA SE TEŠKO ORIJENTISAO.
PA IPAK, PRAISTORIJSKI ČOVEK NIJE ODUSTAJAO I USPEO JE DA PRATI TRAG...
...KOJI JE VODIO NA JUG, PREMA RUŽIČASTOJ ZONI.

VROAVVR!
RGHH!
RGRRRGHHHH
RGHHHR!
OVDE?
U REDU, PRIJATELJU... UĐIMO!

IZNENADIĆEMO IH, A AKO NAS OČEKUJU, TIM GORE!
KRAŠ
KAKAV UPAD, PROFESORE MISTERIJA! VAŠA NOVIJA* BIĆE PONOSNA KAD SAZNA DA VAM JE TOLIKO STALO DO NJE.
*VERENICA.

GDE JE, DIJANA?! ŠTA STE JOJ URADILI? ŠTA VI HOĆETE OD NAS?
SAMO NEKOLIKO MALIH OBAVEŠTENJA.. ALI, PRETHODNO...
...MOLIM VAS DA MI PREDATE TO ORUŽJE. UOSTALOM, UKOLIKO BISTE GA UPOTREBILI, VAŠA PRIJATELJICA BI JAKO LOŠE PROŠLA.
A, KAD STE VEĆ TU, RECITE OVOM MAJMUNU DA NE ČINI NIŠTA NEPROMIŠLJENO.
U REDU. BUDI MIRAN, JAVA.
EVO VAM. A SAD, DA ČUJEM!

VRLO DOBRO, VRLO DOBRO... TAKVOG VAS VOLIM.
HM... KAO PRVO, RECITE MI ŠTA TRAŽITE U MEKSIKO-SITIJU?...
NE RAZUMEM, ZAŠTO VAS TO ZANIMA. U SVAKOM SLUČAJU, ZBOG JEDNE FOTOGRAFIJE.
NA TOJ SLICI VIDI SE ZID SA REKLAMOM ZA JEDNU MOJU KNJIGU... JA SAM JE SHVATIO KAO POZIV ZA POMOĆ.
REKLAMA ZA VAŠU KNJIGU?
TAKO JE. A SAD MI OBJASNITE ZAŠTO STE ANGAŽOVALI TOLIKE SNAGE DA SE DOČEPATE TE FOTOGRAFIJE, PRVO U KUĆI MORGANOVIH A ZATIM U MOJOJ...
JER PRETPOSTAVLJAM DA SU LJUDI KOJI SU ME POSETILI U NJUJORKU RADILI ZA VAS, SENJOR...

...GUTIERES, AKO NEMATE NIŠTA PROTIV.
GUTIERES?!
IZGLEDA DA ME POZNAJETE, PRIJATELJU?
PO ČUVENJU... SAMO PO ČUVENJU. AKO SE NE VARAM, VI SE BAVITE KRIJUMČARENJEM ARHEOLOŠKIH PREDMETA.
KRIJUMČARENJEM... TO VAM JE LOPEZ REKAO, JE LI?.. HM, RUŽNE LI REČI. RECIMO SAMO KUPOVINOM I PRODAJOM.
DA. ALI JADNI LOPEZ JE BIO TAKO VULGARAN.
BIO?! ŠTA STE MU URADILI?!
ONO ISTO ŠTO ĆEMO URADITI I VAŠOJ PRIJATELJICI AKO NAM NE BUDETE DALI ODGOVARAJUĆE ODGOVORE. NE VERUJEM VAM NIŠTA OD OVOGA ŠTO STE MI REKLI.
ZNAM DA STE OVDE ZBOG JEDNE FOTOGRAFIJE, ALI SIGURNO NE ONE KOJA SE ODNOSI NA REKLAMU VAŠE KNJIGE NA ZIDU!

AKO ŽELITE I NAJMANJU MOGUĆNOST DA SPASETE GLAVU, MORATE MI REĆI DA LI STE O NJOJ NEKOME NEŠTO REKLI... I KOME?
?
NE RAZUMEM... JA...
POČINJE DA NAS VUČE ZA NOS. HOĆEŠ LI DA GA JA NATERAM DA PROPEVA?
ČEKAJ! MRZIM NASILJE.
PRVO MU POKAŽITE ŠTA BI SE MOGLO DESITI NJEGOVOJ VOLJENOJ DIJANI UKOLIKO BI PRODUŽIO DA NAS VUČE ZA NOS.
IZVOLITE ZA MNOM, DRAGI MOJI GOSTI!

STRMIM STEPENIŠTEM, MISTERIJA I JAVA SPUSTILI SU SE SA GUTIERESOM U PROSTRANI PODRUM.
ODAVDE MOŽETE VIDETI SVOJU VERENICU. DOBRO JE, SAMO SPAVA.

MEĐUTIM, SA OVE STRANE SE NALAZI JEDNO LEPO IZNENAĐENJE.
NADAM SE DA ĆETE MI ČESTITATI NA IZVANREDNOJ REKONSTRUKCIJI. DAO SAM JEDNOM VAŠEM KOLEGI DA MI NAPRAVI PROJEKAT.
MOŽDA ĆE VAM SE TO UČINITI DOKAZOM LOŠEG UKUSA, ALI ŠTA ĆETE? TO JE **ONA** ŽELELA.
?
MOLIM... POGLEDAJTE...
ZA IME SVETA!

KAKVA JE TO SOBA? I KO JE OVA DEVOJKA?
HM... PITANJE JE ZANIMLJIVO. SVOJEVREMENO SE ZVALA **ZULMA ČIFUENTES**.
MEĐUTIM, ONA ZA SEBE TVRDI DA JE **„DUH TEOTIUAKANA"**!
VMS-12

ČUDNA ŽENA... MESECIMA GOVORI DA TREBA DA PRINESE LJUDSKU ŽRTVU. DOSAD JOJ ŽELJU NISMO ISPUNILI...
ALI, NIKAD SE NE ZNA... SAD IMAMO ŽENU KOJU... ONA ZAHTEVA... KAO ŽRTVU...
PAMETNOM JE I TO DOVOLJNO, MISTERIJA.
ALI... ALI... ZAŠTO OVU LUDU DRŽITE ZATVO... RENU?
LUDU? AH, DA, ONA STVARNO NIJE NORMALNA. ALI NJENO LUDILO DONELO MI JE LEPU GOMILU PEZOSA...
...A I DOLARA... ŽELIM DA VAM DOKAŽEM **SVOJE DOBRE NAMERE** PREMA VAMA, PROFESORE.

...OBZIROM DA SE ZANIMATE ... NEOBIČNE STVARI, ZADOVOLJI... VAŠU RADOZNALOST.
ZULMA JE BILA DEVOJKA JEDNOG MOG ORTAKA... BOLJE REĆI MOG BIVŠEG ORTAKA, NEKOG **ALFONZA VILARA**.
...JEDNO SU POŠLI NA ODMOR U EVROPU. ZNATE, ALFONZO JE BIO VRLO ROMAN- ...AN TIP, POKOJ MU DUŠI..."
U JEDNOM LONDONSKOM ...ZEJU, TAKO MI JE ALFON... ISPRIČAO, NAŠA ZULMA JE IZNENADA NESTALA...
"...I ON JU JE PRONAŠAO SKORO U TRANSU PRED JEDNOM KRISTALNOM LOBANJOM..."

„POSLE NEKOLIKO TRENUTAKA, ONA JE ISKOČILA KROZ PROZOR."
IPAK, USPELI SU DA JE SPASU. IMALA JE SAMO NEKOLIKO LAKIH PRELOMA, ALI MENTALNO VIŠE NIJE BILA ISTA OSOBA.
„POVREMENO BI PROGOVORILA NA NEKOM NEPOZNATOM JEZIKU... ZATIM JE NA ŠPANSKOM PONAVLJALA NEŠTO BEZ VEZE."
JA SAM DUH TEOTIUAKANA!
TU REČENICU JE ČESTO PONAVLJALA: „BLAGO TEOTIUAKANA!"
JADNI, NAIVNI I ROMANTIČNI ALFONZO JE DOŠAO NA IDEJU DA MI SVE ISPRIČA.

TO ME JE DOVELO DO ZAKLJUČKA DA JE: ILI JEDNOSTAVNO LUDA, ILI STVARNO REINKARNACIJA NEČEG I DA ZNA MESTO NA KOME SE NALAZI NEKO BLAGO.
UOSTALOM, VI O TOME ZNATE VIŠE OD MENE I MOGLI BISTE MI DATI NAUČNO OBJAŠNJENJE.
„JA KOJI NISAM NAUČNIK OGRANIČIO SAM SE SAMO NA JEDNU PROBU. BEZ ALFONZOVOG ZNANJA, POVEO SAM DEVOJKU DO PIRAMIDA."
SIGURNIM KORAKOM, ONA SE UPU-LA KA JEDNOM MESTU U ŽBUNJU."
„NEOČEKIVANOM SNAGOM PODIGLA JE KAMENU PLOČU."

I, NESTALA POD ZEMLJOM. BIO SAM SUVIŠE UZBUĐEN DA BIH MISLIO NA OPASNOSTI. POŠAO SAM ZA NJOM.
„ISPOD PLOČE SE NALAZIO HODNIK... A UNUTRA...“
...NEVIĐENO BLAGO! POŠLI SMO PO VREĆE I NAPUNILI IH PREDIVNIM DRAGIM KAMENJEM I ZLATOM. ALI, IZGUBILI SMO MNOGO VREMENA. KAD SMO IZAŠLI NAPOLJE, VEĆ JE SVANULO.
NA ŽALOST, VEĆ SU BILI PRISTIGLI TURISTI, ŠTO NAS JE IZLAGALO OPASNOSTI DA BUDEMO PRIMEĆENI. U SVAKOM SLUČAJU, POŠLO MI JE ZA RUKOM DA I BLAGO I DEVOJKU SMESTIM NA SIGURNO MESTO.
BILO JE JASNO DA DEVOJKA POSEDUJE PARANORMALNE MOĆI. POSLE TOGA POMINJALA JE NEKU TAJANSTVENU „VELIKU ĆELIJU“ U KOJOJ SE SIGURNO NALAZI NEKO JOŠ BASNOSLOVNIJE BLAGO.

DA BIH JE OTKRIO, ODLUČIO SAM DA POMAŽEM ZULMI. DAO SAM DA JOJ SE NAPRAVI OVA SOBA U NADI DA ĆE SE RANIJE ILI KASNIJE SETITI KAKO ĆE DOĆI DO TE „VELIKE ĆELIJE“.
„ALFONZO JE BIO PROTIV TOGA. ŽELEO JE DA VERENICU ODVEDE PSIHIJATRU, PRETIO JE DA ĆE SVE ISPRIČATI POLICIJI... PIH! ZA NJEGA SU SE POBRINULI MOJI LJUDI, IZNAD AKAPULKA!“
NO, SVE SE TO VAS NE TIČE. SADA SU NAJVAŽNIJA DVA PROBLEMA...
PRVI JE DA USPEMO DA NATERAMO ZULMU DA SE „SETI“ GDE SE NALAZI TA „VELIKA ĆELIJA“. DRUGI: DA DOZNAMO KOME STE SVE PRIČALI O OVOM SLUČAJU.
JEDNA STVAR ZAVISI OD DRUGE. U STVARI, UKOLIKO ME VAŠI ODGOVORI NE BUDU ZADOVOLJILI, ZULMA ĆE, KONAČNO, MOĆI DA PRINESE ŽRTVU... TIME ŠTO ĆE UBITI VAS!
I KO ZNA NEĆE LI TO PROBUDITI NJENU „VEKOVNU MEMORIJU“?!

ČEKAJTE MALO, PROKLETI LUPEŽU!
PRIZNAJEM DA JE U PITANJU NEŠTO VRLO ZANIMLJIVO, ALI KAKVE VEZE S TIM IMAJU FOTOGRAFIJE? U STVARI, REKLI STE DA STE SE TOLIKO UZNEMIRILI SAMO ZBOG JEDNE SLIKE.
NEMOJTE IZIGRAVATI NAIVČINU, PROFESORE!
MI ZNAMO DA VI ZNATE... BILI STE U TEOTIUAKANU I NISTE SLUČAJNO IŠLI UPRAVO BLIZU PLOČE KOJA VODI U PROLAZ.
TO STE UČINILI ZATO ŠTO STE U NJUJORKU U RUCI DRŽALI DIJAPOZITIV KOJI SU SNIMILI MORGANOVI, ONIH DVOJE GLUPIH TURISTA, A NA KOME SE JA VIDIM KAKO IZLAZIM IZ PODZEMLJA!
?
VI SE VIDITE?

PREGLEDAO SAM PET HILJADA DIJAPOZITIVA I TO NISAM PRIMETIO...
HMM...
IZ VAŠEG TONA MOGAO BIH ZAKLJUČITI DA GOVORITE ISTINU. ALI TO BI MOGLA DA BUDE I VEŠTO IZREČENA LAŽ...
...A ZA MENE JE VEOMA VAŽNO DA ZNAM DA LI JE ISTINA TO ŠTO TVRDITE, MISTERIJA, JER STE VI ONDA JEDINI STRANAC KOJI ZNA KAKO SE SVE ODVIJALO.
AKO TO NIJE TAČNO, POSTOJI VEROVATNOĆA DA STE TO NEKOM ISPRIČALI. U TOM SLUČAJU, MORAO BIH DA ZNAM KOME, KAKO BIH PREDUZEO MERE OPREZNOSTI.
ZNAM ŠTA MISLITE. U VAŠEM JE INTERESU DA „PRIZNATE" I LAŽ I DA KAŽETE DA STE TO NEKOME REKLI. TAKO, BUDUĆI DA VIŠE NISTE JEDINI SVEDOK, SEBI OMOGUĆUJETE MOGUĆNOST DA JOŠ OSTANETE ŽIVI.

SVE SE TO NE BI DESILO DA SAM ODMAH MOGAO DA ONEMOGUĆIM MORGANOVE DA SLIKAJU ILI DA SAM IM OTEO APARAT. ALI, STIGLA JE GRUPA TURISTA I MORAO SAM DA BEŽIM... ŠTA ĆETE, MISTERIJA, SUDBINA JE ODLUČILA, ZA MENE I... **ZA VAS!**
PRIĐITE, DOKTORE KRIGER!
PREDSTAVLJAM VAM HANSA KRIGERA. U SVOJE VREME BIO JE PRAVI STRUČNJAK ZA IZVLAČENJE PRIZNANJA. I DANAS NIJE LOŠ, MADA BEZ POTREBE PRIBEGAVA NASILJU.
PROFESOR KRIGER ĆE VAM DATI INJEKCIJU PENTOTALA... POZNATIJEG KAO **SERUM ISTINE.**
POSLE TOGA ĆE BITI ODAGNATE SVE SUMNJE I POSTAĆEMO **PRIJATELJI.**
NAJBOLJI PRIJATELJI... HA! HA!
ZA TO VREME, U JEDNOJ ZABORAVLJENOJ KRIPTI, **NEŠTO JE U MRAKU ČEKALO.**

...NEŠTO ŠTO NIJE BILO ŽIVO, ALI JE IZ NJEGA IZBIJALA BESKRAJNA ZLOĆA...
...A ŠTO JE GODINAMA ČEKALO OVOGA PUTA „TO" ŠTO JE ČEKALO BLIŽILO SE KRAJU...
...UNAPRED JE UŽIVALO KADA ĆE, KONAČNO SLOBODNO, MOĆI DA DA MAHA SVOJ SVOJOJ MOĆI!
U „RUŽIČASTOJ ZONI" MEKSIKO-SITIJA...
KAKO JE?
DOBRO. JOŠ MALO PA ĆE DEJSTVO SERUMA DA PRESTANE.

VAŠE SUMNJE SU BILE NEOSNOVANE, SENJOR GUTIERES? OVAJ NIŠTA NIJE ZNAO.
OVDE JE SAMO ZBOG NIZA KOMBINACIJA... TOLIKO IZUZETNIH DA IZGLEDAJU NEVEROVATNE.
HMM...
U TOM SLUČAJU I NJEGA I OSTALE MOŽEMO ELIMINISATI BEZ PROBLEMA. SAD VEĆ ZNAJU SUVIŠE STVARI DA BISMO IM MOGLI OMOGUĆITI DA IH OKOLO PRIČAJU.
BUDI SE... DAJTE MU INJEKCIJU SREDSTVA ZA SPAVANJE, PA ĆEMO GA ODNETI ZULMI ZA PRINOŠENJE ŽRTVE!

DOBRO, SENJOR GUTIERES!
POČEĆEMO S NJIM, A ZATIM ĆEMO PREĆI NA MAJMUNA I DEVOJKU.
OOHH...
MIRAN BUDI, MIRAN... NE BRINI!

TRAS
!
STANITE, KRIGERU!
STO MU GROMOVA!
TUUP

FLOP! FLOP!
AAAH!
...LOPEZ... ŠTA...
POMOZI MU DA SE DIGNE, JAVA... A TI, DRUŠKANE, ZAHVALI SVOJOJ SREĆNOJ ZVEZDI.
OOH...
HAJDE OVAMO... VIDEĆEŠ KAKVO TE IZNENAĐENJE ČEKA!

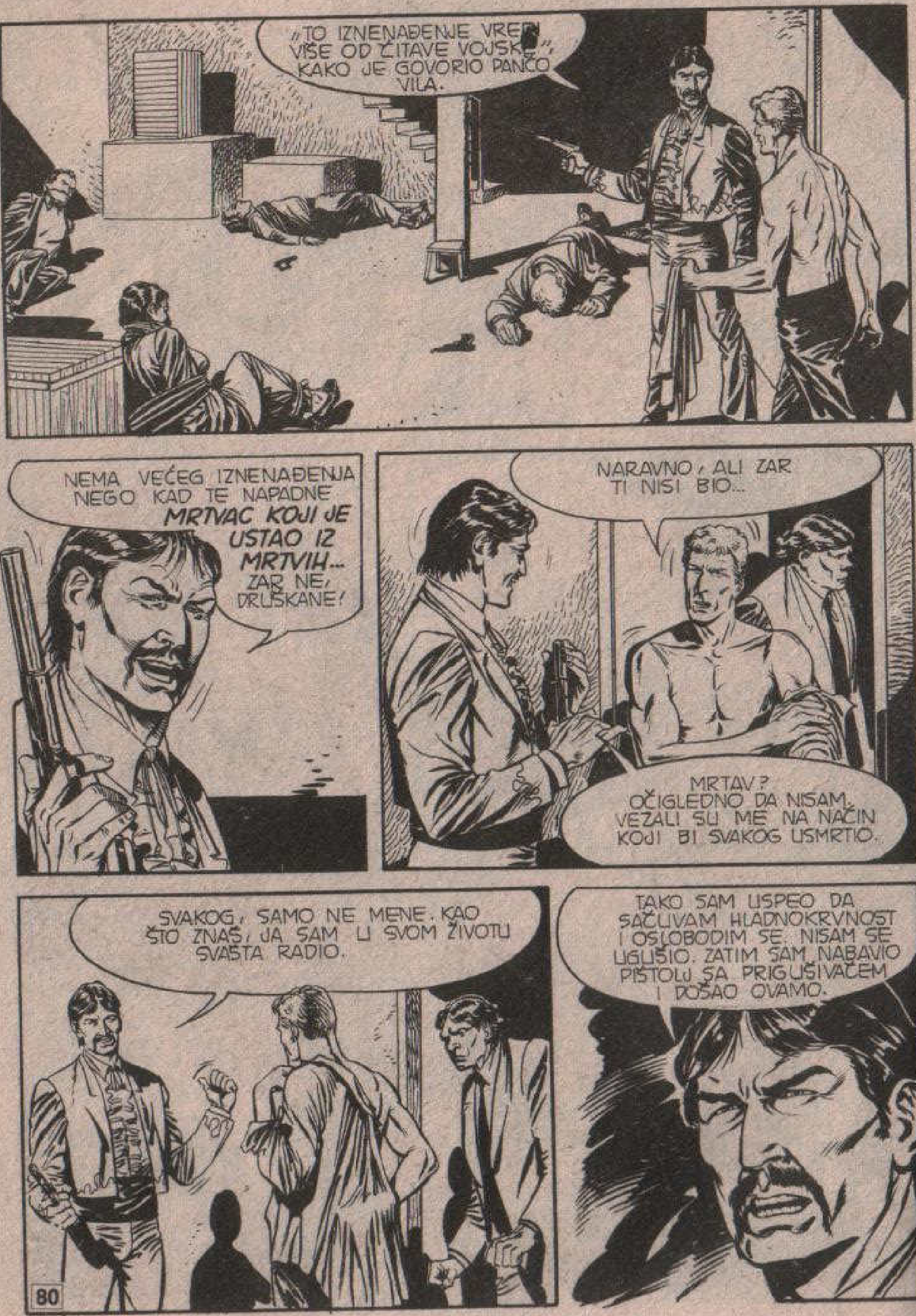
„TO IZNENAĐENJE VREDI VIŠE OD ČITAVE VOJSKE", KAKO JE GOVORIO PANČO VILA.
NEMA VEĆEG IZNENAĐENJA NEGO KAD TE NAPADNE MRTVAC KOJI JE USTAO IZ MRTVIH... ZAR NE, DRUŠKANE!
NARAVNO, ALI ZAR TI NISI BIO...
MRTAV? OČIGLEDNO DA NISAM. VEZALI SU ME NA NAČIN KOJI BI SVAKOG USMRTIO.
SVAKOG, SAMO NE MENE. KAO ŠTO ZNAŠ, JA SAM U SVOM ŽIVOTU SVAŠTA RADIO.
TAKO SAM USPEO DA SAČUVAM HLADNOKRVNOST I OSLOBODIM SE. NISAM SE UGUŠIO. ZATIM SAM NABAVIO PIŠTOLJ SA PRIGUŠIVAČEM I DOŠAO OVAMO.

„... I, POKRED NEKIH MALIH PREPREKA, NIJE BILO TEŠKO DOĆI DO VAS."
OSTALO ZNAŠ! SAD SE MOŽEMO VRATITI K TVOJOJ DIJANI. MORA DA JE ZABRINUTA I ČINI MI SE DA MORAMO ŠTO PRE DA JE UMIRIMO.
!
DIJANA!
?
GUTIERES JE I NJU KIDNAPOVAO! OVDE JU JE ZATVORIO!
RAZUMEO SAM! SKLONI SE!
FLO-P!
FLOP
OHH...

MARTI!
OH... BILO JE STRAŠNO, PLAŠILA SAM SE DA NEĆEŠ MOĆI DA ME PRONAĐEŠ! BIO SI U PRAVU! GLUPO JE BILO ŠTO SAM POŠLA S TOBOM.
HAJDE... SAD SE SMIRI SVE JE PROŠLO. SUTRA SE VRAĆAMO KUĆI.
HEJ, MARTI... A KO JE OVA?
NA TO PITANJE JE TEŠKO ODGOVORITI... MOŽDA JE SAMO JEDNA JADNA LUDA ILI MOŽDA... KO ZNA! U SVAKOM SLUČAJU, S NJOME ĆE MORATI DA SE POZABAVI NEKI DOBAR PSIHIJATAR.
SLEDEĆEG DANA, MARTI MISTERIJA, JAVA I DIJANA SU NAPUSTILI MEKSIKO SITI.

CENTRALNA BOLNICA U MEKSIKO-SITIJU...
DOBAR DAN, MOMCI!
DOBAR DAN, DOKTORE KARILJO.
HEJ, ČEKAJTE! PRE NEGO ŠTO UĐETE MORAĆETE DA MI POKAŽETE DOKUMENTA.

DEVOJKA JE POD NADZOROM. MORAĆE DA SVEDOČI PROTIV GUTIERESOVE ORGANIZACIJE, ALI NE SMEMO SE IZLAGATI OPASNOSTI.
UFF...
DOBRO... OVO SU VAM ISTA ONA DOKUMENTA KOJA SAM VAM POKAZAO JUČE, PREKJUČE I NAKJUČE.
DOBRO, DOKTORE!
OPROSTITE, ALI NAREĐENJA SU NAREĐENJA I NIKAD SE NE MOŽE ZNATI...
DA... „NIKAD SE NE MOŽE ZNATI"...
„NIKAD SE NE MOŽE ZNATI..."
NO, GOSPOĐICE ČIFUENTES, KAKO SE DANAS OSEĆATE?
NADAM SE BOLJE. A SAD...
...DAĆEMO VAM INJEKCIJU SREDSTVA ZA UMIRENJE. KAD SE BUDETE SASVIM SMIRILI I OSLOBODILI SE TIH STRAŠNIH SNOVA...
...POČEĆEMO TERAPIJU OPORAVKA. UVEREN SAM DA ĆETE UBRZO BITI IZLEČENI...
...ILI SE BAREM NADAM!
HAJDE, SENJORITA ČIFUENTES, PRUŽITE MI RUKU.

HAJDE, NEMOJTE JE KRITI IZA LEĐA...ZNATE DA VAS NEĆE BOLETI...
DAJTE, NEMOJTE TO RADITI... TIME SAMO STVARATE PROBLEME I MENI I SEBI...
?!
AAAH!

JEDNOM, DVA, TRI PUTA, NEVEROVATNOM SNAGOM, DEVOJKA JE ZABOLA NOŽ DOKTORU U GRUDI...
...DOK SU JOJ SE PRED OČIMA NIZALI PRIZORI MONSTRUOZNIH I ZABORAVLJENIH ŽRTAVA...
AAAH!
ŠTA...ŠTA SE TO DOGAĐA?
?

AAAH!
!
ALI... ALI...
ZAUSTAVITE JE! ZAUSTAVITE JE!

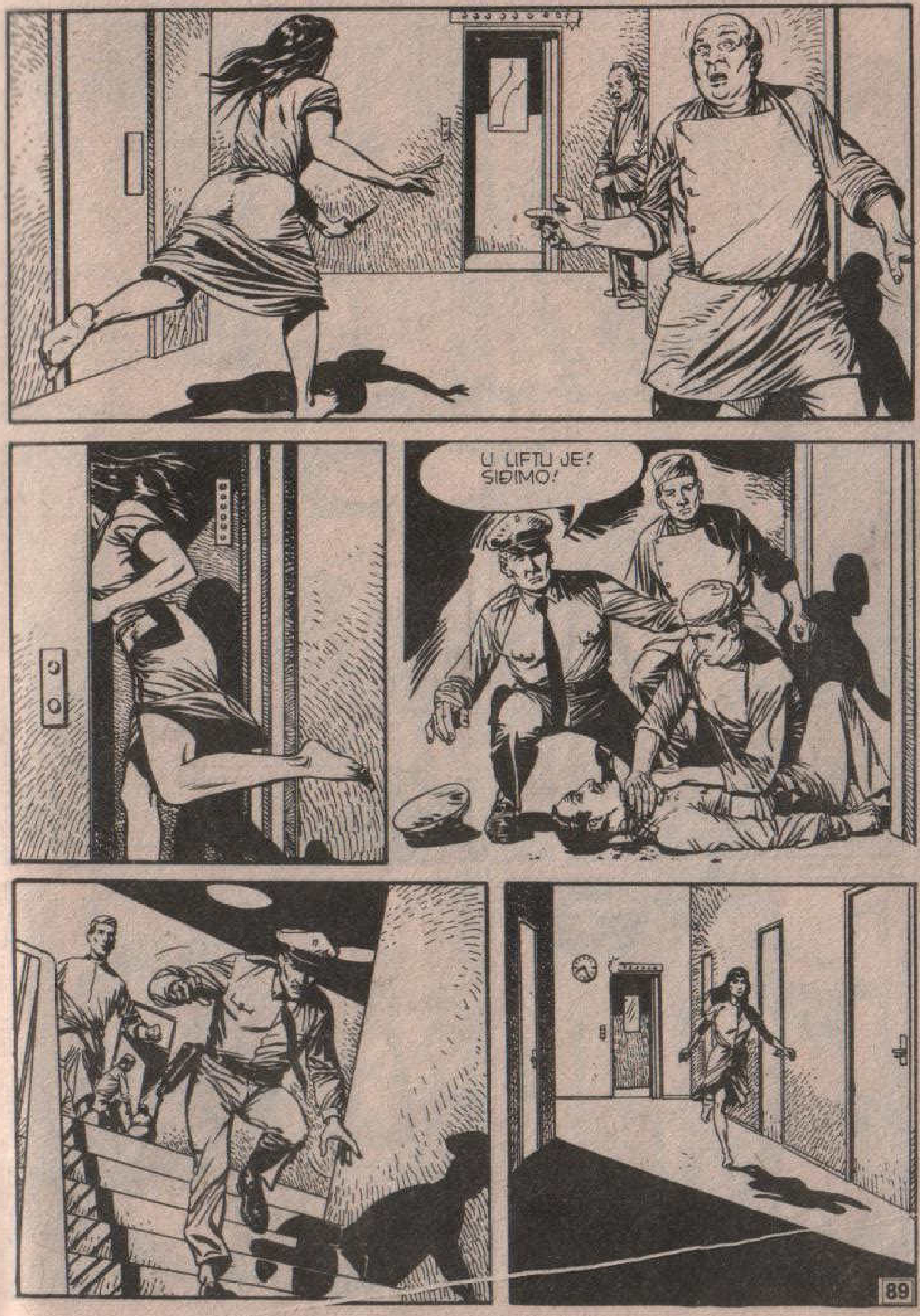
U LIFTU JE! SIĐIMO!

NEMA JE!
RAZDVOJMO SE! MI ĆEMO NA OVU STRANU!
HEJ, TI! DA LI SI VIDELA JEDNU PACIJENTKINJU?

HEJ... TEBI GOVORIM...
ČEKAJ...
TO JE ONA... PREPOZNAO SAM JE!
NEKA IDE BESTRAGA! KO ZNA ŠTA JOJ BI?

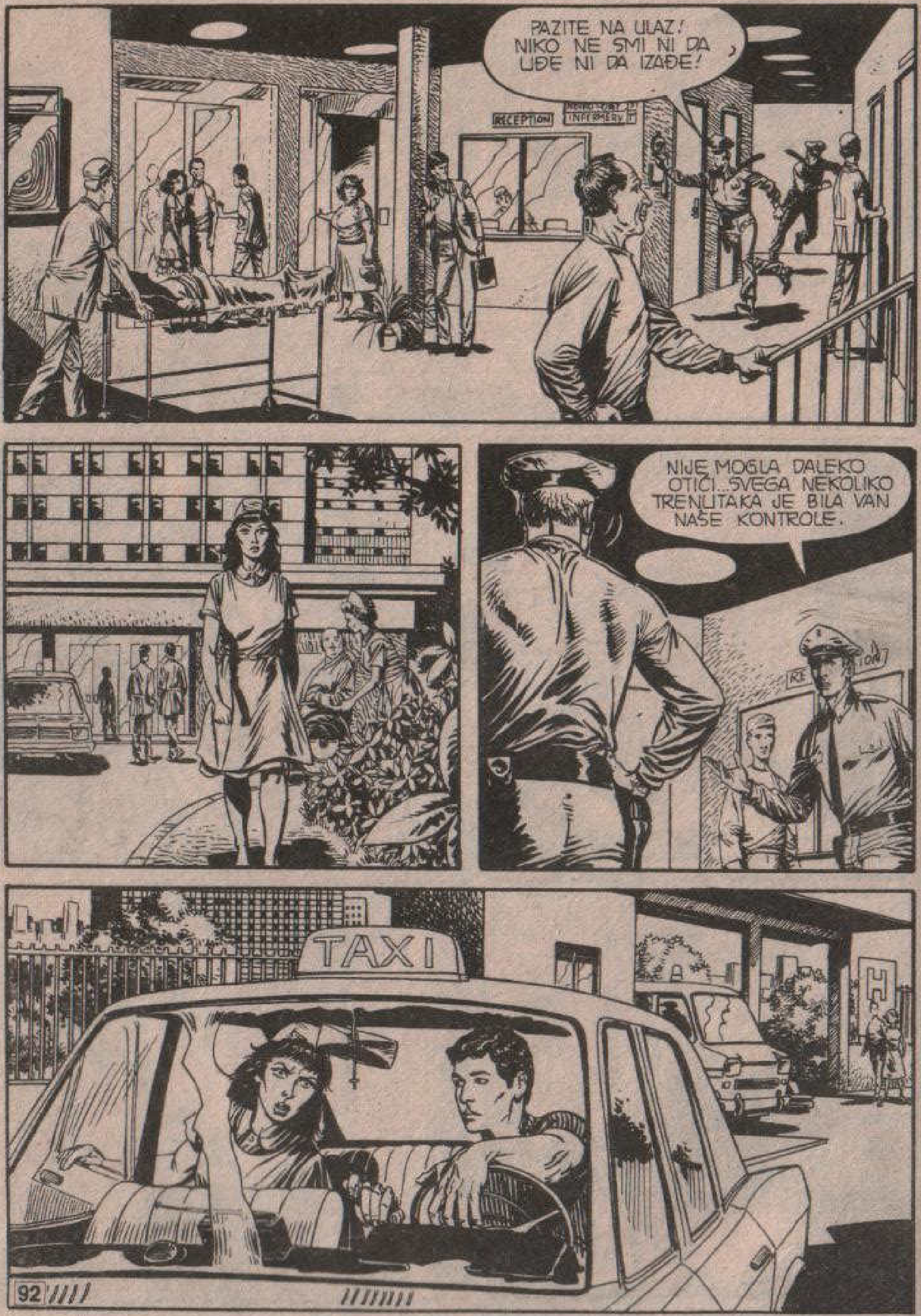

PAZITE NA ULAZ! NIKO NE SMI NI DA UĐE NI DA IZAĐE!
RECEPTION
NIJE MOGLA DALEKO OTIĆI... SVEGA NEKOLIKO TRENUTAKA JE BILA VAN NAŠE KONTROLE.
TAXI

TEOTIUAKAN...
NOVI HODNIK PRONAĐEN PRE NEKOLIKO MESECI, POD TAKO IZUZETNIM OKOLNOSTIMA PRIVLAČIO JE VELIKI BROJ TURISTA.
MEĐU NJIMA JE DANAS BILA I JEDNA DEVOJKA, U UNIFORMI MEDICINSKE SESTRE. NA NJU NIKO NIJE OBRAĆAO PAŽNJU: MOŽDA JE PRATILJA NEKOG BOLESNOG STARCA.
RECITE... DA LI JE TAČNO DA JU JE PRONAŠLA JEDNA DE-VOJKA KOJA JE VEROVALA DA JE INKARNACIJA ASTEŠKE ŽENE?
NISAM SIGURAN ŠTA JE ONA VEROVALA, ALI IZ-VESNO JE DA JOJ U GLAVI NIJE BILO SVE NA SVOM MESTU S OBZI-ROM DA SU JE SMESTILI U DUŠEVNU BOLNICU.
U SVAKOM SLUČAJU, OVU PIRAMIDU NISU PODIGLI ASTECI.
OH... A KO JU JE ONDA PODIGAO?

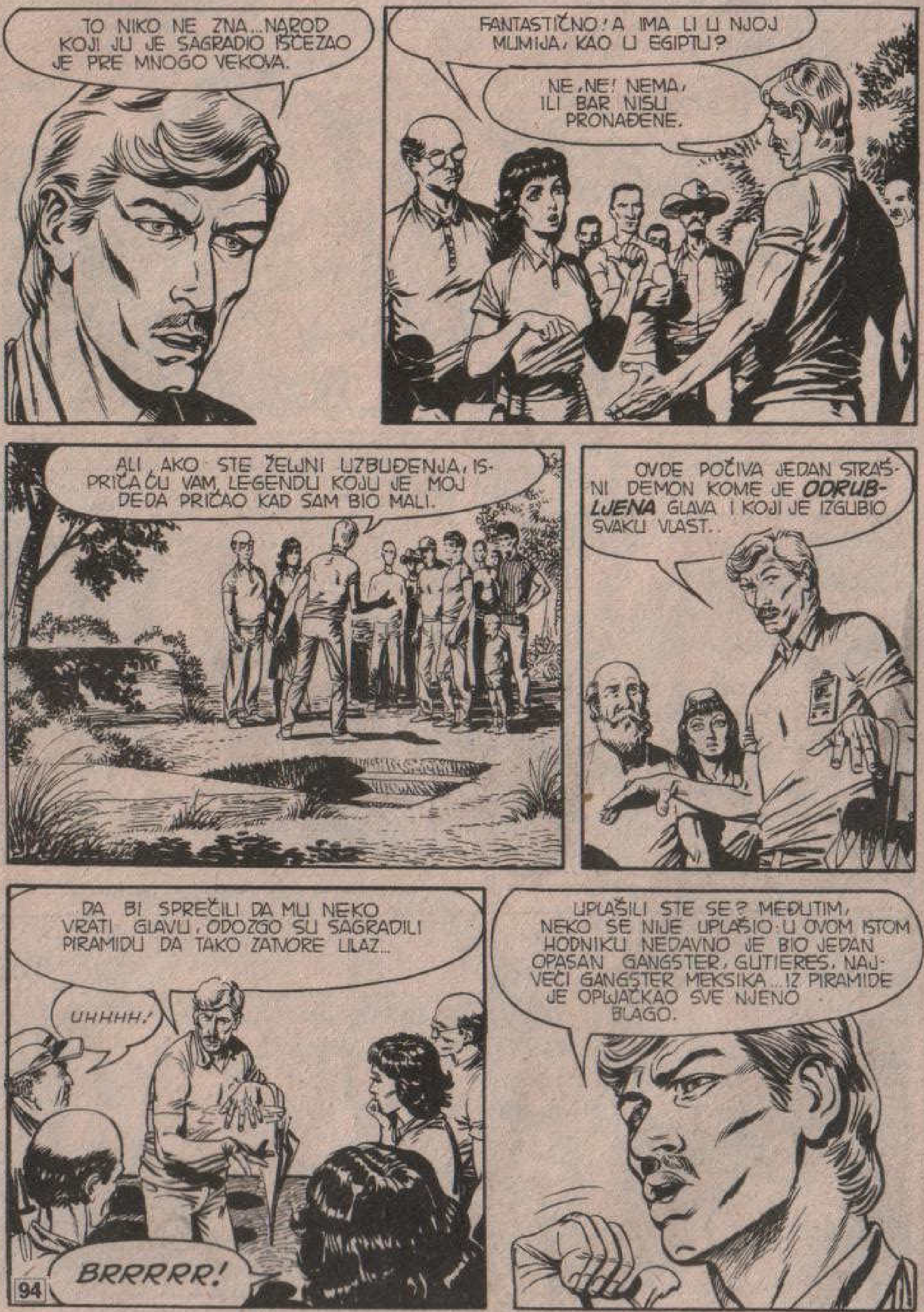
TO NIKO NE ZNA...NAROD KOJI JU JE SAGRADIO IŠČEZAO JE PRE MNOGO VEKOVA.
FANTASTIČNO! A IMA LI U NJOJ MUMIJA, KAO U EGIPTU?
NE, NE! NEMA, ILI BAR NISU PRONAĐENE.
ALI, AKO STE ŽELJNI UZBUĐENJA, ISPRIČAĆU VAM LEGENDU KOJU JE MOJ DEDA PRIČAO KAD SAM BIO MALI.
OVDE POČIVA JEDAN STRAŠNI DEMON KOME JE ODRUBLJENA GLAVA I KOJI JE IZGUBIO SVAKU VLAST..
DA BI SPREČILI DA MU NEKO VRATI GLAVU, ODOZGO SU SAGRADILI PIRAMIDU DA TAKO ZATVORE ULAZ...
UHHHH!
BRRRRR!
UPLAŠILI STE SE? MEĐUTIM, NEKO SE NIJE UPLAŠIO. U OVOM ISTOM HODNIKU NEDAVNO JE BIO JEDAN OPASAN GANGSTER, GUTIERES, NAJVEĆI GANGSTER MEKSIKA...IZ PIRAMIDE JE OPLJAČKAO SVE NJENO BLAGO.

NIKO NIJE PRIMETIO DEVOJKU KOJA SE ODVOJILA OD GRUPE.
VLADA SE NADA DA ĆE USKORO USPETI DA GA UHVATI. TREBA DA ZNATE DA...
ONA JE UŠLA U HODNIK KAO DA GA DOBRO POZNAJE.
GROZNIČAVO JE PIPALA KAMENE PLOČE...I PRITISKALA NA ODREĐENIM MESTIMA ZIDA...DOK JOJ JE U GLAVI ODZVANJALA JEDNA JEDINA REČENICA...
„VELIKA ĆELIJA"! SAD JE ZNALA KAKO ĆE DO NJE DOĆI...SETILA SE...
VODIČEVO PRIČANJE JE BILO SUVIŠE ZANIMLJIVO...
...I TAKO JE TAJ STRANAC, SENJOR MISTERIJA, OSUJETIO GUTIERESOVE PLANOVE I...
...DA BI IKO PRIMETIO DA JE DEVOJKA SIŠLA U KRIPTU.

KORAČALA JE SIGURNO, NE OBAZIRUĆI SE NA TAMU, HODNIKOM KOJI VODI KA SAMOM SREDIŠTU PIRAMIDE.
„VELIKA ĆELIJA"... „VELIKA ĆELIJA"... „VELIKA ĆELIJA"...
EVO! STIGLA SAM!
U TAMI PEĆINE NIKO NIJE GOVORIO. ALI, U ZULMINOJ GLAVI ODJEKIVAO JE JEDAN GLAS: „BILO JE KRAJNJE VREME! BILO JE KRAJNJE VREME! JESI LI JE VRATILA?"
VRATILA? A ŠTA TO? JA SAM OVAMO DOŠLA... KAO ŠTO STE MI NAREDILI...

VELIKI KRISTALNI KOSTUR BEZ GLAVE NIJE GOVORIO. NI ZULMA NIJE MOGLA DA ČUJE VAPAJ... PROKLETSTVO...
„PROKLETA! PROKLETA BILA! NISI SHVATILA! TREBALO JE DA JE VRATIŠ! DA JE VRATIŠ"...
„SAD ĆU MORATI DA POČNEM SVE IZ POČETKA I ČEKAM... ČEKAM... ČEKAM MOJU LOBANJU!
LONDON...
VMS-12

U MUZEJU MENKAJND, KAO I OBIČNO, BILO JE MNOGO TURISTA KOJE JE PRIVLAČILA BRIŽLJIVA REKONSTRUKCIJA ŽIVOTA PRIMITIVNOG ČOVEKA...
...NEOBIČNA KRISTALNA LOBANJA NEPOZNATOG POREKLA...
...I ČUDNE MOĆI! BAR MNOGI TO VERUJU... IMA LJUDI KOJI, KAD JE POGLEDAJU, SVAŠTA VIDE... DRUGI SE ZAKLINJU DA DONOSI NESREĆU...
BAŠ JUČE SAM PROČITAO JEDNU NEOBIČNU PRIČU. JEDNA DEVOJKA JE BILA TOLIKO FASCINIRANA LOBANJOM DA JE ZAVRŠILA U LUDNICI I SAD JE NESTALA BEZ TRAGA I GLASA.
HEJ, TEBI GOVORIM... ZAŠTO SI SE TAKO IZOBLIČILA? HOĆEŠ LI DA ME SLUŠAŠ ILI NE?
DEVOJKA JE, KAO U MAGNOVENJU, UGLEDALA STRAHOTE KOJIMA IDE U SUSRET.
„OH", POMISLILA JE, „POSTOJI SAMO JEDAN NAČIN DA IH IZBEGNEM". ZATIM JE POČELA DA TRČI PREMA STAKLENOM PROZORU...
KRAJ EPIZODE

MARTI MISTERIJA

U SLEDEĆEM BROJU

STRAVA i užas u Njujorku... Inspektor Trevis ne može da uđe u trag vampiru.
Da li je ta dvostruka ličnost gospodin Kaplan, ili gospodin Rijad?
Trevis traži savet od Martija Misterije...
Tako se zove sledeća priča:

VAMPIR U NJUJORKU